На студии в запуске полнометражный художественный фильм **"Поездка к матери"** .
Автор сценария и режиссер
МИХАИЛ КОСЫРЕВ-НЕСТЕРОВ
(
"Океан"
), оператор-постановщик
ОЛЕГ ЛУКИЧЕВ
("Гарпастум", "Путешествие с домашними животными",
"Океан"
, "Перемирие", "Измена").

Фильм снимается при государственной финансовой поддержке Министерства культуры РФ. Услуги в создании фильма на территории Франции оказывает студия "FLUID COM PANY
", исполнительный продюсер с французской стороны АНАСТАСИЯ КОВТУН ("Сибирь Монамур", "Распутин").

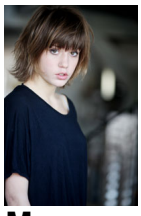

Молодая французская актриса АДЕЛЬ ЭКЗАРКОПУЛОС (Adèle Exarchopoulos) **("Облава", "Сорванцы из Тимпельбаха") исполнит главную женскую роль. Номинировалась на премию "Сезар". Только что закончила съемки в новом фильме Абдулатифа Кешина "Жизнь Адель"**
(
La vie d'Adèle)
.

Съемки продлятся с марта по май 2013 г.